

社会保障改善 自治体キャラバン

宮崎県社会保障推進協議会
事務局長 高柳 健

宮崎県社会保障推進協議会は毎年、宮崎県内の26市町村にアンケートに答えていただき社会保障の状況について確認をしています。そして、要望書を作成し懇談を通して各市町村での改善を訴えています。宮崎市、都城市、延岡市の3市の状況を確認しながら要望項目を紹介します。



国保の資格証明書(資格証)の発行をやめてください

国民健康保険は、無職、パート・派遣など非正規で働いている方が多く加入していますが、国保料を滞納すると正規の保険証ではなく期限が区切られた短期証が発行されます。さらに1年以上滞納し連絡をしないと資格証が発行されます。資格証で医療を受けた時は10割の負担となり保険証がない状態と同じです。体調が悪いときにお金の心配をしないで病院受診ができるように、資格証の発行をやめるように訴えています。

自治体名	人口数	世帯数	国保世帯数	国保世帯比率	滞納世帯	国保軽減世帯数	軽減世帯比率	資格証発行件数
宮崎市	400,816	198,901	56,792	28.55%	15,186	35,283	62%	214
都城市	162,700	79,664	23,696	29.74%	3,344	17,861	75%	315
延岡市	117,283	51,360	18,002	35.05%	2,014	13,874	77%	43

誰もが安心して介護サービスを受けられる制度にしてください

介護保険制度ができて20年以上がたち、最初の保険料に比べ現在は約2倍の負担額となっています。年金が月1万5千円ない方は、天引きされず個別徴収(普通徴収)され、支払いができないと滞納処分が行われている状況があります。介護保険サービスを利用した時の一部

負担、食費・居住費の自己負担など必要な時に安心して利用できる制度とはなっていません。

自治体名	介護保険(円)		普通徴収者数	滞納者数	
	第1期	第8期		総数	割合(%)
宮崎市	3,225	6,150	14,095	2,340	16.60%
都城市	3,173	6,200	5,412	1,010	18.66%
延岡市	2,900	5,900	6,394	533	8.34%

生活困窮された方が生活保護を受けられるように広報を進めてください

コロナ禍により、生活が困窮する世帯が増え、最後のよりどころとしての生活保護の活用が求められています。しかし、生活困窮世帯が増えているにも関わらず、生活保護受給世帯は増えていません。車所有、扶養照会も本人の意向を確認されるように市町村との懇談をすすめています。誰もが生活困窮した時に生活を立て直すため、一時的にでも生活保護が受けられるように、各市町村の広報をお願いしています。

自治体名	2020年度の生活保護の申請件数と保護開始件数			2021年4月受給状況			2020年4月受給世帯
	相談件数	申請件数	保護開始件数	世帯数	人数	受給率	
宮崎市	1,197	839	788	6,876	8,537	2.13%	6,842
都城市	763	156	143	1,357	1,669	1.03%	1,395
延岡市	644	245	216	2,208	2,675	2.28%	2,217

2022年度 支部総会のご案内

支部名	日程	会場
県北支部	4月28日(木)13:30~	延岡市社会教育センター
南方支部	未定	未定
日向支部	4月23日(土)10:00~	江川春枝ギャラリー
佐土原支部	4月26日(火)10:00~	新町公民館
住吉支部	4月25日(月)10:00~	南部自治公民館
東大宮支部	4月28日(木)10:00~	花ヶ島公民館
北2支部	4月23日(土)10:00~	西部農村環境改善センター
あおき支部	4月28日(木)10:00~	浮之城自治公民館
東部支部	4月26日(火)10:00~	出来島高洲コミュニティセンター
中央支部	4月26日(火)13:30~	宮崎西部地区地域交流センター
西部支部	未定	未定
大塚江南支部	4月27日(水)10:00~	おおつか生協クリニック2階
小松支部	4月28日(木)11:00~	小松台ハイランド集会所
大淀支部	5月8日(日)10:00~	緑松自治公民館
このはな支部	4月23日(土)10:00~	このはな生協クリニック2階
国富綾支部	4月22日(金)10:00~	国富町農村環境改善センター
都北支部	4月30日(土)10:00~	都城市民文化ホール

総代選挙について

第33回総代選挙が定款46条および総代選挙規約に基づいて4月1日付けで公示されました。選挙区、定数等の公示内容は、宮崎医療生協本部、宮崎生協病院、各クリニック、および宮崎医療生協のホームページに掲載されます。総代への立候補をされる方は、4月20日(水)午後5時までに宮崎医療生協本部まで提出をお願いします。



虹の声

3月度宮崎生協病院
利用委員会
宮崎生協病院虹の意見箱

発熱外来に伴う「有熱ブース」の取り扱いについて

当院では、予約外来・一般外来とは別に「発熱外来」をおこなっております。病院の受付にて職員がいくつかの自覚症状の確認や県外渡航の有無などの確認を行い、一つでも該当する項目がある方は、「有熱ブース」にて一旦隔離をさせていただきます。

また、明らかにコロナを疑われる症状の方や、周りにコロナ陽性の方、濃厚接触の方がいる場合などは、車中での待機をお願いし、問診・診察・会計もお車までお伺いして行うなどの対応をしております。上記の徹底をすることで、安心して通常の診察を受けていただけるものと考えております。

おげんきですか文芸欄

〈短歌〉
(宮崎市・吉永ミチ子さん)

雉鳥が屋根の軒下葉作りか
小枝くわえて出たり入ったり
春嵐この葉散らして吹きまくる
庭はく老に早くこい春

(延岡市・川野正さん)

腰屈め水平線を正面に
春へ飛び出すスタートライン
のどかなる春の堤に遊ぶ子ら
遠き戦火の子らとの落差



2022年3月度 理事会の報告

＜審議事項＞

- ・法人の2021年度1月の経常利益は359万円(予算差-1154万円)で未達成
- ・2021年度のまとめと課題、2022年度の方針および予算についての提案、質疑応答
- ・次期役員定数および推薦委員会の設置についての提案
- ・不明組合員みなし脱退についての提案
- ・2月度の組合員増やしは43名、出資金増資549万円、班づくり1班、班会開催11回と報告
- ・平和と社会保障を守る取り組み、県内の情勢(県内のコロナワクチン副反応、国への報告354件中3件が救済制度認定)、ロシア軍によるウクライナ侵攻への抗議について、ウクライナ緊急募金の案内について
- ・宮崎医療生活協同組合個人情報保護規程の改正について

等々、以上可決承認いたしました

「SDGs」って ご存知ですか?

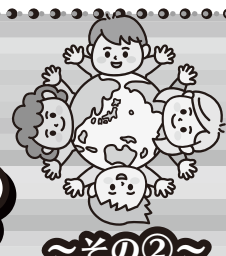

先月号から始まったこの企画ですが、今回はSDGsについての簡単な紹介と宮崎医療生協での活動の一部を紹介しました。今月も引き続き宮崎医療生協の活動とSDGsの関連について紹介していきます。

3 すべての人に健康と福祉を



宮崎医療生協では、経済的な理由などで診察を受けられない方のために「無料低額診療制度」を行っています。また、福祉従事者の待遇改善をはじめ、医療・福祉の現状を改善するための様々な署名活動や呼びかけを行っています。

無料・低額診療事業のお知らせ

この様な方はご相談ください!

- ◎保険証がない ◎コロナ禍で仕事なくなった
- ◎病気が障がいで働けない ◎生活費で精一杯 など

詳しくは下記にお尋ねください。

〈相談窓口〉宮崎生協病院受付・和知川原生協クリニック
おおつか生協クリニック・このはな生協クリニック
(連絡先) 4面に記載されている各事業所の代表番号へおかけください。

前年度の支部活動は、6月に計画していた歩こう会が、コロナの影響で12月ようやく開催することが出来ました。当日、平和台公園では好天に恵まれ、16名の参加者も久しぶりの再会にとても楽しそうでした。

9月は「ストラスリ運動」に取り組み、コロナ禍で奮闘中の「きおんの家」職員の方や組合員の皆さんに心を込めて贈りました。

1月の綾の会と宮田班会では、訪問看護ステーションれいんぼう所長の猪八重淳子氏により「訪問看護サービス」について詳しく学びました。訪問看護サービスを月2回利用していると、緊急時でも主治医の指示を受け対応が出来ることや、状況に応じて相談を受け、医療生協でサービスが受けながら安心して暮らしていけることなど、所長さんの丁寧な説明に皆さん笑顔で納得していました。

3月はフレイル予防講話と健康チェックサポート教室、スマホ教室に歩こう会、地域訪問を実施しました。コロナ禍で厳しい中、地域で工夫した健康づくり活動が進められたと思います。



12月開催の歩こう会参加者

おげんきですか配布員募集!

「おげんきですか」の手配り配布をしてくださる仲間を募集しています。あなたのお住いの地域に「おげんきですか」を配布していただけませんか? ご協力できる方は、
宮崎医療生協 健康まちづくり部
Tel.0985-31-9055 までご連絡ください!



今、宮崎医療生協は

2022年2月末現在	
■新規加入者 42名(2/1~2/28)	■平均出資金 13,264円
■総組合員数 47,754名	■班数 276班
■出資金 6億3,338万円	■おげんきですか手配り配布数 18,661部

医系学生のための食材支援(フードドライブ)にご協力ください!

- ご寄付いただきたい食品等
- ◎不織布マスク ◎長期保存できるパンなど
 - ◎缶詰 ◎レトルト食品 ◎バスタース
 - ◎常温可能な野菜(ジャガイモ、玉ねぎ、人参など)
 - ◎お菓子 ◎飲料(コーヒーや野菜ジュース)
 - ◎調味料(500ml以下の少量のもの)
 - ◎宮崎市指定ゴミ袋 ◎台所洗剤 ◎洗濯洗剤 ◎石鹸
- 以下の食品は受け付けできません
- ▶賞味期限が明記されていない食品
 - ▶賞味期限が切れている食品
 - ▶賞味期限が1ヶ月を切っている食品
 - ▶開封されているもの
 - ▶生鮮食品(生肉・魚介類・生野菜)
 - ▶アルコール(みりん、料理酒は除く)

●実施日時: 毎月第1・4金曜日 15時~18時
●回収場所: 宮崎医療生協本部
宮崎市大島町天神前1175-3
医系学生サポートセンター
宮崎市清武町木原553番地1階
学生担当/松本朋美
●お問い合わせ: 松本朋美
TEL:090-5937-6403

▶東北支部よりの寄贈



お支え取りたい食品は最寄りのクリニックでも受け取ります。詳細は松本までご相談ください。